sanitàinformazione

Informati Ora Numero Verde 800 135959
Oltre 1.000 consulenti a tua disposizione

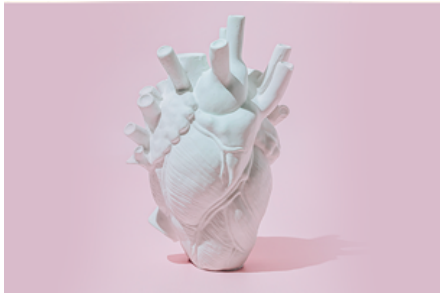

Inizio corso **01/01/2024**
Fine corso **31/12/2024**
Durata corso **10h**
Crediti **15.0 ECM**
Collana **Medicina**
Modello Didattico **Multimediale**
Tutoraggio **Si**

Age.na.s **404075**

IN COLLABORAZIONE CON
CONSULCESI
PRODUCER
FALCON production

Il cuore dall'età antica alla scoperta della circolazione (ed.2024)

DESCRIZIONE DEL CORSO

Il corso affronta la Storia del “CUORE” sin dai primordi, passando per il periodo post- Galeno fino alla scoperta della circolazione di William Harvey. Il cuore, considerato da Leonardo “instrumento mirabile invenzionato dal sommo maestro”, è stato considerato da sempre sede dei sentimenti e di coraggio e già dall'antico Egitto nel cuore vi era il cosiddetto “soffio vitale”. Verranno analizzati i progressi conoscitivi anatomico-fisiologici del cuore da sempre considerato non un semplice organo anatomico ma sede, per alcune civiltà, di VITA. Verrà analizzato il significato del cuore nei primordi e soprattutto nelle civiltà antiche di tutto il mondo, al fine di considerare i vari aspetti, anche sacrificali (specie nelle civiltà pre-Colombiane) fino alle le vicissitudini storiche, politiche e religiose che hanno condizionato la scoperta della circolazione.

FINALITA' DEL CORSO

L’obiettivo è quello di mostrare come lo studio del cuore e della circolazione rappresenti un esempio del progressivo evolversi delle conoscenze scientifiche con il conseguente miglioramento della diagnosi e terapia ponendo in evidenza lo sforzo inesausto che generazioni e generazioni di studiosi e clinici, tra infinite difficoltà, hanno dedicato al progresso della medicina e soprattutto alla metodologia di indagine scientifica.

CARATTERISTICHE DEL CORSO

Il corso si compone di video-lezioni corredate da materiali didattici di approfondimento e prevede il superamento di un test di verifica finale.

OBIETTIVO FORMATIVO

Area: OBIETTIVI FORMATIVI DI SISTEMA
16 - Etica, bioetica e deontologia

RESPONSABILI SCIENTIFICI

Dott. Giancarlo Roscio - Laureato in Medicina e chirurgia – specialista in

COVID-19 MEDICINA LEGALE SICUREZZA MANAGERIALE

Cardiologia – Igiene e Medicina Preventiva Autore di numerose pubblicazioni in ambito Nazionale ed Internazionale; già componente Gruppo emergenza-urgenza cardiovascolare Società Italiana di Cardiologia e coordinatore dello stesso dal 2013 al 2016- attuale componente del nucleus con coordinamento del dr. Piersergio Saba. Traduttore Testo di ECC - A.H.A. Coordinatore commissione emergenza-urgenza extraospedaliera OMCEO Roma dal 2007 a tuttoggi.Socio effettivo Accademia Storia Arte Sanitaria e promotore di inziative finalizzate alla conoscenza della Storia della Medicina (Ruolo del medico nella Roma Antica – Ruolo della Medicina nella Roma Antica)