

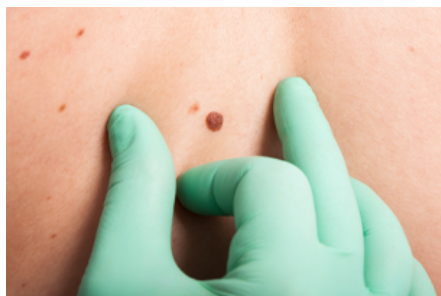

PER LA TUA FORMAZIONE
LA SCELTA MIGLIORE



Inizio corso **01/01/2022**
Fine corso **31/12/2022**
Durata corso **4h**
Crediti **4.0 ECM**
Collana **Medicina**
Modello Didattico **Multimediale**
Tutoraggio **No**

Age.na.s **338137**



IN COLLABORAZIONE CON

Consulcesi

PRODUCER



Il melanoma cutaneo: dalla diagnosi alla terapia (ed.2022)

DESCRIZIONE DEL CORSO

Il melanoma cutaneo è una neoplasia maligna che può dare metastasi e portare ad exitus, saranno esaminati tutti gli aspetti clinici-diagnostici e il trattamento chirurgico del melanoma, delle metastasi e delle complicanze post-linfadenectomia.

FINALITA' DEL CORSO

Il percorso didattico proposto intende fornire elementi basilari sulla conoscenza del melanoma attraverso la descrizione delle forme cliniche, consentendo ai professionisti sanitari di acquisire gli strumenti conoscitivi per una corretta metodologia diagnostica e terapeutica.

CARATTERISTICHE DEL CORSO

Il corso si compone di video-lezioni corredate da materiali didattici di approfondimento e prevede il superamento di un test di verifica finale.

OBIETTIVO FORMATIVO

Area: OBIETTIVI FORMATIVI DI SISTEMA

1 - Applicazione nella pratica quotidiana dei principi e delle procedure dell'evidence based practice (EBM - EBN - EBP)

RESPONSABILI SCIENTIFICI

Giuseppe Giudice - Professore Ordinario in Chirurgia Plastica, Ricostruttiva ed Estetica- Università "Aldo Moro" di Bari, dirige la UOC di Chirurgia Plastica e Centro Ustioni del Policlinico di Bari dal febbraio 2014. Si occupa del melanoma dal 1998 ed ha in cura oltre 1500 pazienti.

